ÚZEMNÍ PLÁN SVINČANY

II.2.a. KOORDINAČNÍ VÝKRES

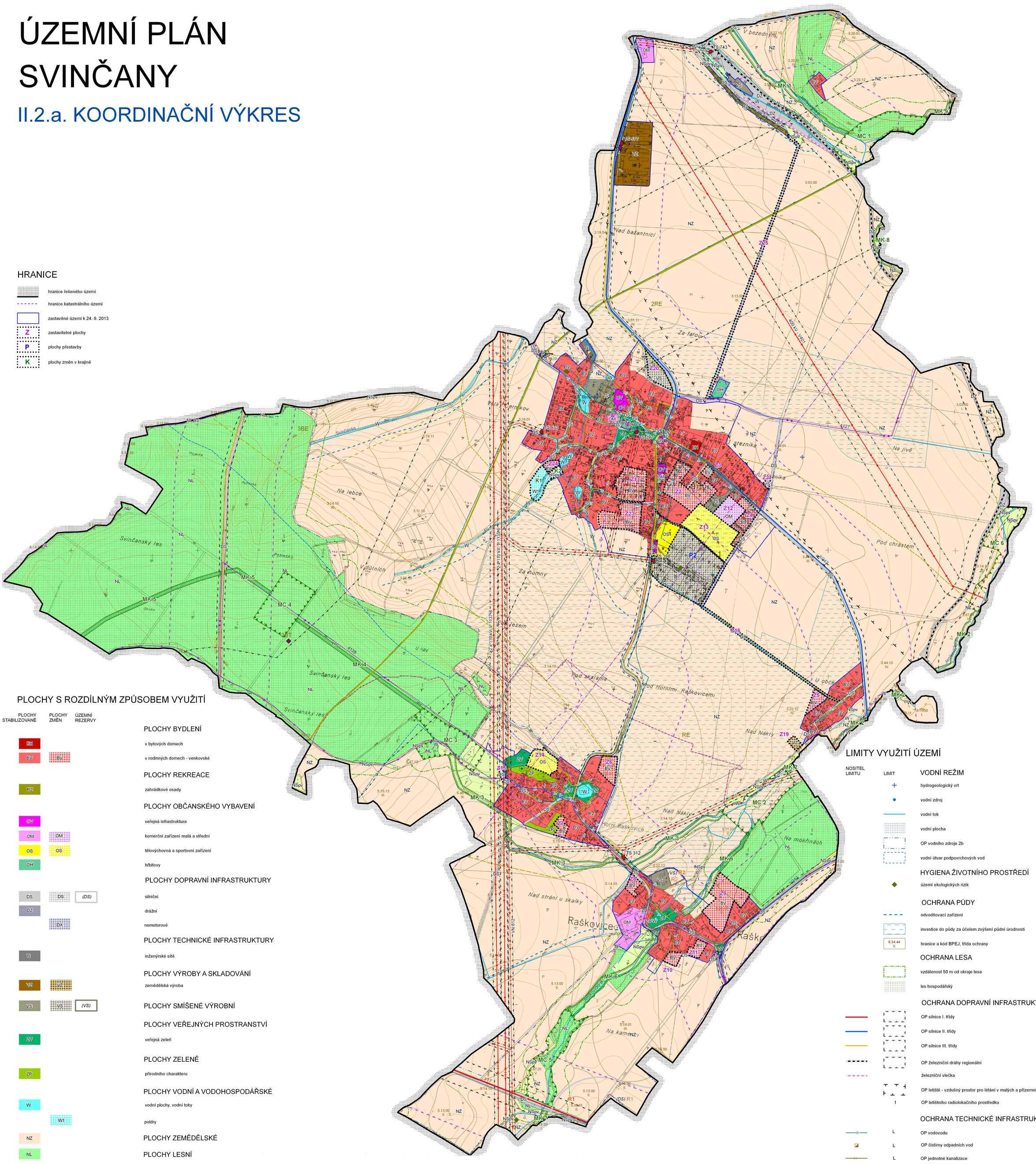

HRANICE

- hranice řešeného území
- hranice katastrálního území
- zastavěné území k 24. 9. 2013
- Z – zastavitelné plochy
- P – plochy přestavby
- K – plochy změn v krajině

PLOCHY S ROZDÍLNÝM ZPŮSOBEM VYUŽITÍ

PLOCHY STABILIZOVANÉ	PLOCHY ZMĚN	ÚZEMNÍ REZERVY	
			PLOCHY BYDLENÍ
BH			v bytových domech
BV	BV		v rodinných domech - venkovské
			PLOCHY REKREACE
RZ			zahrádkové osady
			PLOCHY OBČANSKÉHO VYBAVENÍ
OV			veřejná infrastruktura
OM	OM		komerční zařízení malá a střední
OS	OS		tělovýchovná a sportovní zařízení
OH			hřbitovy
			PLOCHY DOPRAVNÍ INFRASTRUKTURY
DS	DS	(DS)	silniční
DZ			drážní
	DX		nemotorové
			PLOCHY TECHNICKÉ INFRASTRUKTURY
TI			inženýrské sítě
			PLOCHY VÝROBY A SKLADOVÁNÍ
VZ	VZ		zemědělská výroba
			PLOCHY SMÍŠENÉ VÝROBNÍ
VS	VS	(VS)	
			PLOCHY VEŘEJNÝCH PROSTRANSTVÍ
ZV			veřejná zeleň
			PLOCHY ZELENĚ
ZP			přírodního charakteru
			PLOCHY VODNÍ A VODOHOSPODÁŘSKÉ
W			vodní plochy, vodní toky
	W1		poldry
			PLOCHY ZEMĚDĚLSKÉ
NZ			
			PLOCHY LESNÍ
NL			
			PLOCHY SMÍŠENÉ NEZASTAVĚNÉHO ÚZEMÍ
NSpv	NSpv		přírodní a vodohospodářské

ÚZEMNÍ SYSTÉM EKOLOGICKÉ STABILITY

STAV	NÁVRH	
		místní biocentrum
		místní biokoridor

OSTATNÍ JEVY V ÚZEMÍ

- významný vyhlídkový bod
- významná stavební dominanta
- historicky významná stavba
- turistická trasa
- cyklotrasa
- hranice biochor

S

MĚŘÍTKO 1 : 5 000

0 0,1 0,2 0,3 0,4 0,5 km

Poznámka:

R – plocha územní rezervy

1 celé řešené území se nalézá v ochranném pásmu letištního radiolokačního prostředku Čáslav, Nepolisy a Pardubice

2 celé řešené území je územím s archeologickými nálezy

L – graficky nevyjádřitelný limit

LIMITY VYUŽITÍ ÚZEMÍ

NOSITEL LIMITU	LIMIT	
		VODNÍ REŽIM
		hydrogeologický vrt
		vodní zdroj
		vodní tok
		vodní plocha
		OP vodního zdroje 2b
		vodní útvar podpovrchových vod
		HYGIENA ŽIVOTNÍHO PROSTŘEDÍ
		území ekologických rizik
		OCHRANA PŮDY
		odvodňovací zařízení
		investice do půdy za účelem zvýšení půdní úrodnosti
	8.34.44 V.	hranice a kód BPEJ, třída ochrany
		OCHRANA LESA
		vzdálenost 50 m od okraje lesa
		les hospodářský
		OCHRANA DOPRAVNÍ INFRASTRUKTURY
		OP silnice I. třídy
		OP silnice II. třídy
		OP silnice III. třídy
		OP železniční dráhy regionální
		železniční vlečka
		OP letiště - vzdušný prostor pro létání v malých a přízemních výškách
	1	OP letištního radiolokačního prostředku
		OCHRANA TECHNICKÉ INFRASTRUKTURY
	L	OP vodovodu
	L	OP čistírny odpadních vod
	L	OP jednotné kanalizace
		OP elektrické stanice pro transformaci
		OP nadzemního elektrického vedení ZVN
		OP nadzemního elektrického vedení VVN
		OP nadzemního elektrického vedení VN
	L	OP STL plynovodu
		BP VVTL plynovodu
		OP ropovodu
	L	OP komunikačního zařízení
	L	OP radioreleové trasy
	L	OP komunikačního vedení
		OCHRANA PAMÁTEK
		nemovitá kulturní památka
	2	území s archeologickými nálezy
		OBRANA STÁTU A OCHRANA OBYVATEL
		objekt požární ochrany
		zóna havarijního plánování podél silnic zatížených přepravou nebezpečných nákladů
		OCHRANA STAVEB
		OP živočišné výroby - návrh

ODPOVĚDNÝ ZÁSTUPCE PROJEKTANTA Ing.arch. Alena Koutová	PROJEKTANT kolektiv zhotovitele	SPOLUPRÁCE	SURPMO, a.s. 110 00 Praha 1 Opletalova 1626/36
OBJEDNATEL/POŘIZOVATEL	KRAJ	OBEC	Projektové středisko 500 03 Hradec Králové Třída ČSA 219
Obec Svinčany / Městský úřad Přelouč	Pardubický	Svinčany	
Odůvodnění Územního plánu Svinčany			Zakázkové číslo 03843414
			ÚČELOVÝ STUPEŇ ÚPD
			FORMÁT
			PROFESE URB
Koordinační výkres			DATUM 11/2014
			MĚŘÍTKO **1 : 5 000** ČÍSLO **II.2.a.**